



1989

Associação Brasileira  
**ABIC**  
da Indústria de Café



2004

**QualidadeCertificada****SCIC – Sondagem Conjuntural da Indústria de Café**

	<i>INDS. PEQUENAS (até 999 sacas/mês)</i>	<i>INDS. MÉDIAS (de 1000 a 4999 sacas/mês)</i>	<i>INDS. GRANDES (a partir de 5000 sacas/mês)</i>	<i>TODOS TAMANHOS</i>
<b>MÊS</b>	<b>PONTOS</b>	<b>PONTOS</b>	<b>PONTOS</b>	<b>PONTOS</b>
jun/03 (BASE)	100	100	100	100
jun/04	106,92	108,52	87,80	107,00
jun/05	113,19	111,89	128,10	113,89
jun/06	113,51	119,18	172,44	121,45
jun/07	109,18	112,15	122,61	111,14
jun/08	121,76	124,56	123,26	123,11
jan/09	103,17	122,88	139,97	136,59
fev/09	100,15	121,35	132,10	127,87
mar/09	102,79	134,20	153,04	146,36
abr/09	107,99	128,57	149,46	143,94
mai/09	103,11	130,68	165,74	156,86
jun/09	114,26	138,21	171,86	163,91
jul/09	116,44	142,34	137,85	136,89
ago/09	110,11	135,06	133,24	131,86
set/09	111,38	135,75	157,01	151,25
out/09	109,56	125,30	149,92	144,01
nov/09	103,27	122,52	136,96	132,86
dez/09	100,93	129,48	145,58	140,60
jan/10	96,68	112,97	136,59	131,21
fev/10	98,56	114,51	128,02	124,39
mar/10	110,28	133,33	155,58	149,52
abr/10	105,81	126,71	153,42	146,83
mai/10	103,19	129,19	169,28	159,81
jun/10	107,76	125,85	184,53	172,03
jul/10	115,40	131,28	152,47	147,22
ago/10	112,23	128,22	154,61	148,40
set/10	117,10	124,56	139,28	135,89
out/10	108,74	117,58	145,68	139,49
nov/10	104,25	125,50	159,90	151,69
dez/10	99,84	124,99	146,05	140,17
jan/11	92,98	126,85	145,72	139,44
fev/11	97,05	115,58	150,09	142,21
mar/11	101,56	117,88	173,15	161,39
abr/11	99,98	115,63	159,48	149,88
mai/11	113,56	129,94	182,71	171,56
jun/11	113,01	130,67	182,82	164,02
jul/11	124,91	121,32	173,43	157,05
ago/11	119,30	136,05	146,09	141,09
set/11	115,69	143,57	193,42	174,08
out/11	107,26	119,07	167,81	151,99
nov/11	121,27	129,62	177,85	162,06
dez/11	112,43	121,78	165,27	150,54
jan/12	92,74	119,38	122,68	118,73
fev/12	100,23	118,06	149,30	137,13
mar/12	97,79	123,08	178,56	158,12
abr/12	111,61	127,44	184,30	164,79
mai/12	106,42	133,23	175,24	159,26
jun/12	106,02	125,66	174,42	157,18
jul/12	115,27	134,14	194,77	172,67
ago/12	126,26	135,96	200,12	179,50
set/12	127,24	124,80	182,79	165,65
out/12	136,82	132,98	185,14	169,40
nov/12	130,65	149,19	166,11	159,01
dez/12	133,00	129,72	160,94	152,41
jan/13	129,33	132,78	138,12	136,15
fev/13	127,20	132,28	156,96	148,88
mar/13	117,93	132,01	196,32	174,95
abr/13	124,21	142,57	188,65	173,10
mai/13	138,83	145,35	209,25	189,30
jun/13	138,99	130,96	211,91	189,13
jul/13	154,41	147,35	194,49	181,36
ago/13	142,67	154,55	197,50	183,23
set/13	141,41	154,98	195,01	181,59
out/13	157,04	149,64	198,65	185,24
nov/13	150,72	138,78	185,48	173,01
dez/13	153,69	144,08	162,40	158,07
jan/14	140,18	137,27	155,66	150,69
fev/14	151,77	135,78	173,38	163,69
mar/14	125,04	126,51	205,44	181,23
abr/14	148,33	125,55	208,45	185,70
mai/14	152,87	146,70	231,10	207,53
jun/14	149,46	136,95	187,35	173,57

**SCIC  
AMPLIADA**



### ÍNDICE SETORIAL DE DESEMPENHO - POR PORTE DE INDÚSTRIA - POR MÊS GRÁFICO DE BARRAS

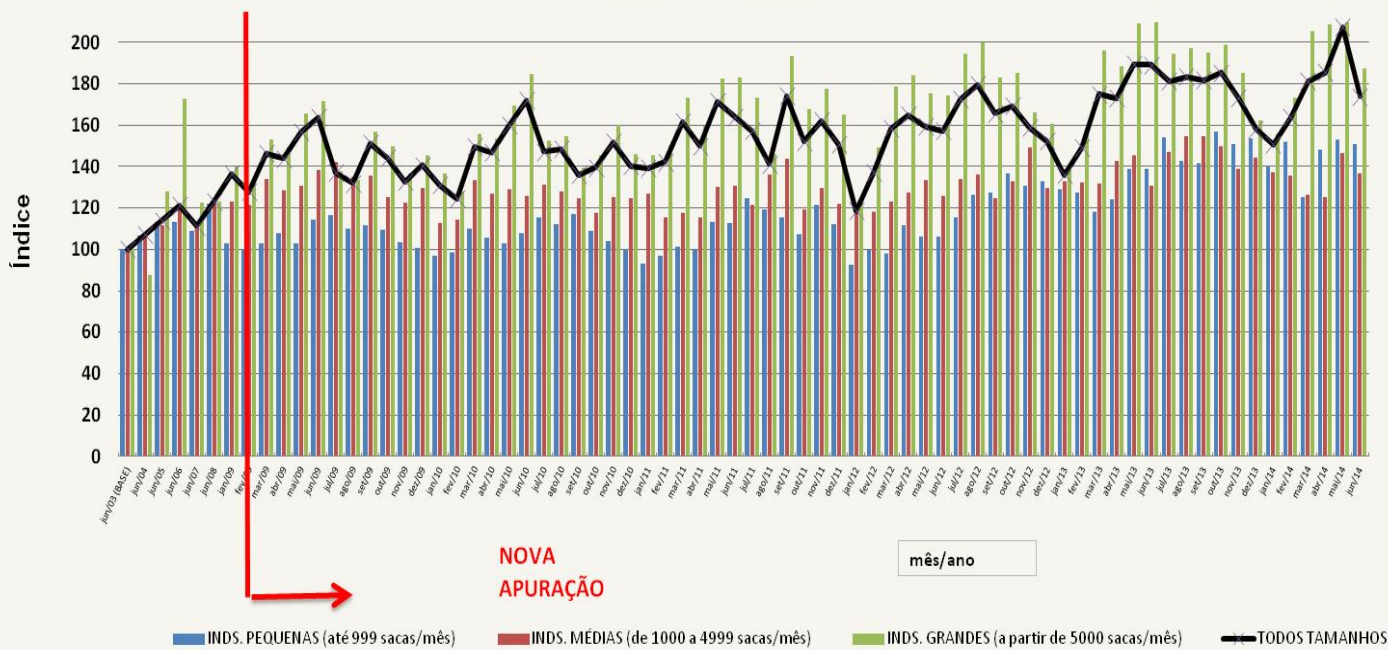

### Comparativo Junho





1989

Associação Brasileira  
**ABIC**  
da Indústria de Café

2004

**QualidadeCertificada****SCIC – MÉDIA MÓVEL DE 12 MESES**

Mês	Média Móvel 12 meses anteriores
jan/08	117,91
fev/08	120,81
mar/08	120,56
abr/08	122,26
mai/08	122,48
jun/08	123,48
jul/08	124,27
ago/08	124,17
set/08	125,41
out/08	125,77
nov/08	124,97
dez/08	125,47
jan/09	127,56
fev/09	127,17
mar/09	129,94
abr/09	131,02
mai/09	133,23
jun/09	136,63
jul/09	136,41
ago/09	136,73
set/09	138,36
out/09	139,59
nov/09	141,20
dez/09	142,75
jan/10	142,30
fev/10	142,01
mar/10	142,28
abr/10	142,52
mai/10	142,76
jun/10	143,44
jul/10	144,30
ago/10	145,68
set/10	144,40
out/10	144,02
nov/10	145,59
dez/10	145,55
jan/11	146,24
fev/11	147,72
mar/11	148,71
abr/11	148,97
mai/11	149,95
jun/11	149,28
jul/11	150,10
ago/11	149,49
set/11	152,67
out/11	153,71
nov/11	154,58
dez/11	155,44
jan/12	153,72
fev/12	153,29
mar/12	153,02
abr/12	154,26
mai/12	153,24
jun/12	152,67
jul/12	153,97
ago/12	157,17
set/12	156,47
out/12	157,92
nov/12	157,67
dez/12	157,82
jan/13	159,27
fev/13	160,25
mar/13	161,66
abr/13	162,35
mai/13	164,85
jun/13	167,51
jul/13	168,24
ago/13	168,55
set/13	169,88
out/13	171,20
nov/13	172,36
dez/13	172,83
jan/14	174,05
fev/14	175,28
mar/14	175,80
abr/14	176,85
mai/14	178,37
jun/14	177,08



Associação Brasileira  
**ABIC**  
da Indústria de Café



1989

2004

**QualidadeCertificada**

## EXPECTATIVA DA INDÚSTRIA DE CAFÉ PARA JULHO/14

Melhor	62%
Igual	38%
Pior	0%

